



Base aerofotogrammetrica Carta base da DBT ----- Confine Comune di Bregnano

RETE ECOLOGICA COMUNALE

ELEMENTI DELLA RETE ECOLOGICA COMUNALE

- Spazi pubblici a parco, per il gioco e lo sport (servizi esistenti ed in progetto)
- Insedimenti rurali (art.20 PPA del Parco del Lura)
- Verde di salvaguardia ambientale (Vs)
- Ambiti agricoli esterni al perimetro del Parco Lura (AG)
- Compensazione ambientale (derivante da ambito ATp-4)
- Ambiti di impianto storico (NAF)
- Reticolo idrico principale
- Reticolo idrico minore
- Area prioritaria di intervento - AIP46 "Lomazzo - Bregnano"

Piano di Indirizzo Forestale (fonte: PIF vigente, rettificato con decreto 4592 del 30.03.2018)

- Aree soggette a vincolo paesaggistico ai sensi del D.lgs 42/04 art.142 let.g e alla normativa forestale D.lgs34/2018, L.r.31/08 e r.r. 5/2007

Parco Locale di Interesse Sovracomunale

- PLUS "Parco del Lura"

Azioni di salvaguardia e potenziamento della rete ecologica e dei servizi ecosistemici

- Superfici ricondotte a tessuto agricolo ai fini della sua valorizzazione
- Fasce verdi ai fini della riduzione dell'impatto visivo delle aree industriali prossime alle aree agricole
- Corridoi ecologici da mantenere ai fini della salvaguardia della rete ecologica
- Connessioni ecologiche da valorizzare (sviluppo all'interno del Parco del Lura)
- Connessioni verdi da valorizzare (sviluppo tra tessuto urbanizzato e Parco del Lura)

Elementi della mobilità sostenibile

- Percorsi ciclopedonali esistenti
- Percorsi ciclopedonali in previsione
- Percorsi ciclopedonali interni al Parco Lura esistenti
- Percorsi ciclopedonali interni al Parco Lura in previsione
- Connessioni ciclopedonali da valorizzare - promozione di una rete di mobilità dolce sovracomunale

Disciplina del Documento di Piano e Piano delle Regole

- Ambiti di trasformazione e ambiti di rigenerazione urbana (AT - ARU)
- Ambiti di piani attuativi approvati e convenzionati (PAV)
- Ambiti residenziali consolidati a permesso di costruire convenzionato (PCC-n°)
- Viabilità in progetto

RETE ECOLOGICA PROVINCIALE (art. 11 delle Nta del PTCP)

- CAS Aree sorgenti di biodiversità di secondo livello
- ECS Corridoi ecologici di secondo livello
- STS Stepping stones
- BZP Zone tampone di primo livello
- BZS Zone tampone di secondo livello



Comune di Bregnano
Provincia di Como

Il Sindaco:
DADDI ELENA
Segretario:
DOTT. ANDREA FIORELLA
resp. ufficio urbanistica - edilizia privata
GEOM. ENRICO CALEFFI

17/10/2023

Piano di Governo del Territorio
ai sensi L.R. 12/2005 s.m.l.

Variante generale al Piano di Governo del Territorio

Adozione:
Approvazione:
Publicazione sul BURL:

PIANO DEI SERVIZI
PdS-3
Scala 1:5.000

TITOLO: Rete ecologica comunale

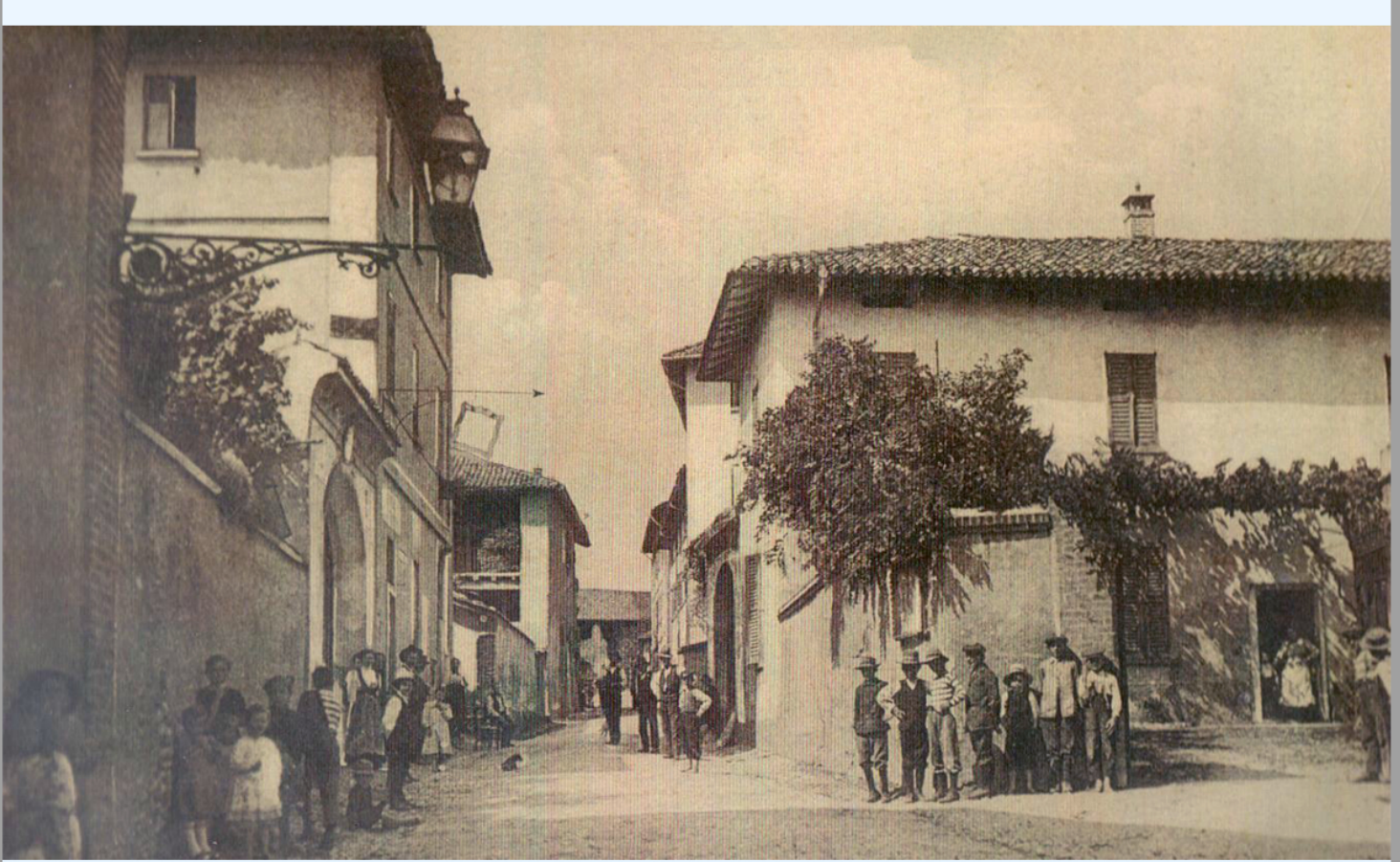

GRUPPO DI LAVORO:
ASSOCIATI
Barbara Latta architetto
Roberto Latta ingegnere
Giorgio Motta architetto
Arch. Elsa Galliani
dott.geg. Massimo Rossini
dott.geg. Mauro Beni
Dott. Geol. Samuele Azzan
architetto
VIA CARCANO 14 - CANTU' - COMO - 031.70.12.50 g4associati@pec.it www.g4associati.com g4progetti@g4associati.com